

## Fant hyttedrømmen - Ormen Lange



# Strøken sjøhytte

**NORGESHUS**  
Byggmester  
Kjell H. Knutsen as

Flott fasade i glass, stein og tre. Ubehandlet osp og skifer gir fint samspill.

### Norges hus Byggmester Kjell H. Knutsen as

Byggmester Kjell H. Knutsen etablerte eget firma i 1975, og har vært med i Norges huskjeden siden 2004.

Bedriften har fire ansatte og omsetning for 3 – 3,5 millioner. De tar på seg oppdrag innen nybygg, rehabilitering, tilbygg og vedlikehold av bygninger.

- Tomta påvirket hyttevalget, sier hytteeier Gunnar Haugaa. Først og fremst ønsket de å utnytte den gode utsikten. Og den skulle heller ikke sjenere naboens utsyn utover sjøen. Dessuten ville de ha ei funksjonell hytte med praktiske løsninger for en familie på fem. De kom frem til at ei lav hytte passet godt inn i denne svakt hellende skråningen, og resultatet ble Ormen Lange. Ei hytte med flatt tak, fasader i tre og skifer, med utstrakt bruk av glass.

Enkle, rene linjer, beskjeden fargebruk og gjennomtenkt møblering viser at hytteeierne har sans for en arkitektur og en planløsning som man vanligvis ikke forbinder med tradisjonell norsk hyttestil.

### Utradisjonell form og god planløsning

Hytta er på 100 godt utnyttede kvadratmeter. Den har en utradisjonell form og praktisk planløsning, mener Haugaa, og forteller at et gjennomlyst inngangsparti deler oppholdsrommene fra soveromsfløyen. – Vi har fått det vi ville ha - fire soverom, romslig stue og kjøkken, pluss bad og bod, sier han.

Den langstrakte formen på hytta og den åpne glassfasaden i stue- og kjøkkendelen sørger for godt lysinnslipp og sikrer utsikten mot sjøen. Kontakten mellom ute og inne ivaretas ved den lange glassveggen. Ett parti av glassfasaden består av skyvedører som kan åpnes ut mot en stor skiferbelagt terrasse.

### Smidig samarbeid med solid hyttebygger

Det er Norges hus Byggmester Kjell H. Knutsen som har bygget hytta i Rakkevik. Knutsen forteller at det var byggherren selv som kom med forslag til omtegnningene, som blant annet bestod i å krysse hytta fra 151 til 100 kvadratmeter, og å endre romløsningen i soveromsdelen. Dessuten er den karakteristiske buen snudd slik at hytta er bredest på midten. Haugaa har ingenting å utsette på samarbeidet, og er strålende fornøyd med både hyttevalg og hytteleverandør.

Sommerstid er familien på hytta så ofte de kan. Med nærheten til sjøen, til strender og båtliv, ser de ingen grunn til å reise noen andre steder.



Med skyvedørene i glass kan store deler av stua åpnes ut mot terrassen.



Moderne interiør i ei moderne og tidløs hytte.

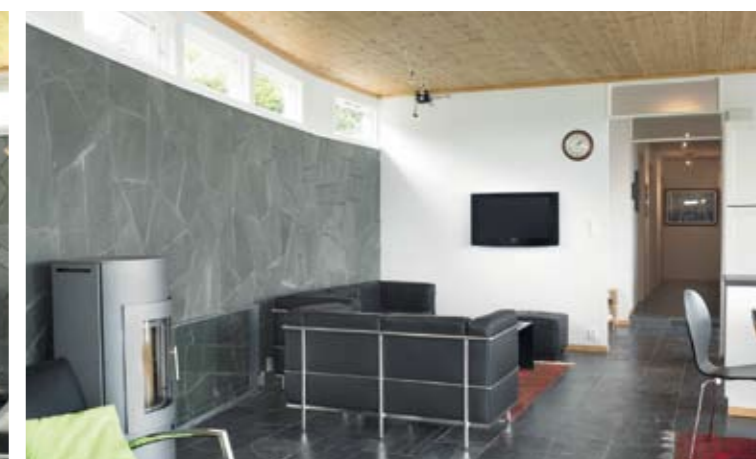

### Huset Ormen Lange

Norges hus Byggmester Kjell H. Knutsen har inngått kontrakt om bygging av Ormen Lange som bolighus, enda en ny variant av Ormen Lange hytta. Boligen påbegynnes først til høsten. Det er prosjektleder Unn Iren Schanke som har tegnet om hytta slik at den tilfredsstiller kravene som stilles til en bolig. – Soveromsfløyen er gjort bredere og kvadratisk, det har blitt plass til fire gode soverom, sier Schanke. Isolasjonstykkelsene er også økt, til 15 cm i veggene og 30 cm i gulv og tak.

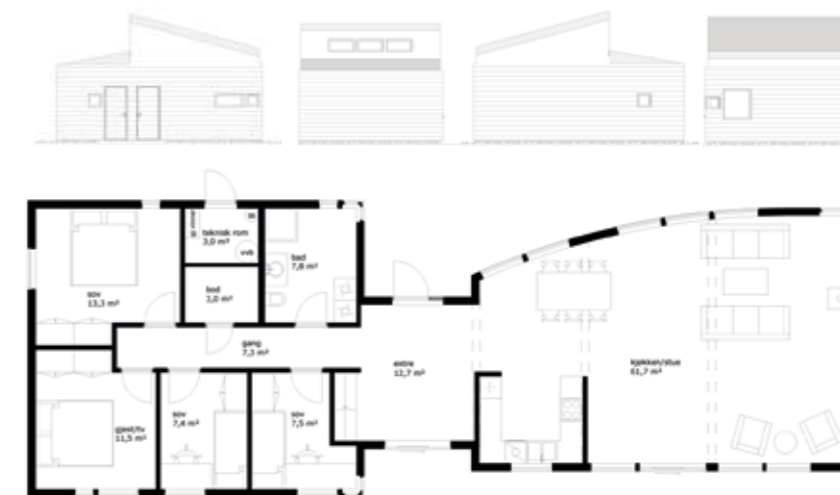

Boligen skal bygges på Veierland utenfor Nøtterøy. Det er også tegnet et uthus som står i stil til Ormen Lange.